Initiatiefgroep Tiny House Noordwijk

- Bijdragen aan een duurzame toekomst -

Wie is Initiatiefgroep Tiny House Noordwijk

Allen een eigen achtergrond, andere huishoudsamenstelling, mooie idealen en toekomstplannen maar samen hetzelfde doel:

Tiny Sustainable Living

Karl Beerenfenger

31 jaar

Bestuurslid By the ocean we unite

Timothy Meaker

38 jaar

Lichtontwerper

Wendy van Leeuwen

37 jaar

Operationeel manager

Marijke de Vreugd

37 jaar

Interieur ontwerper

Arjan den Heijer

39 jaar

Ondernemer

Faas, 9 maanden

Jan, 6 jaar

Andrew van Egmond

39 jaar

Tuin en landschap ontwerper

Ons doel

Een andere manier van leven.
Een woonlocatie realiseren in Noordwijk.

Waarom willen we anders wonen

- Kwaliteit boven vierkante meters, “lichter” leven.
- Efficiënter gebruik van woonruimte.
- Een andere kijk op bezit en wat belangrijk is.

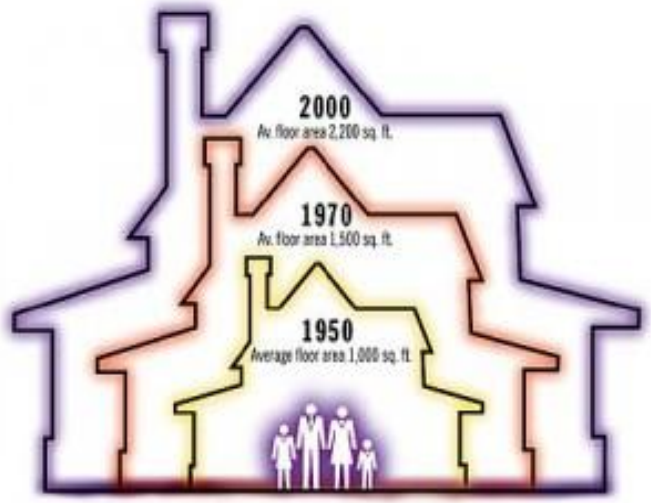

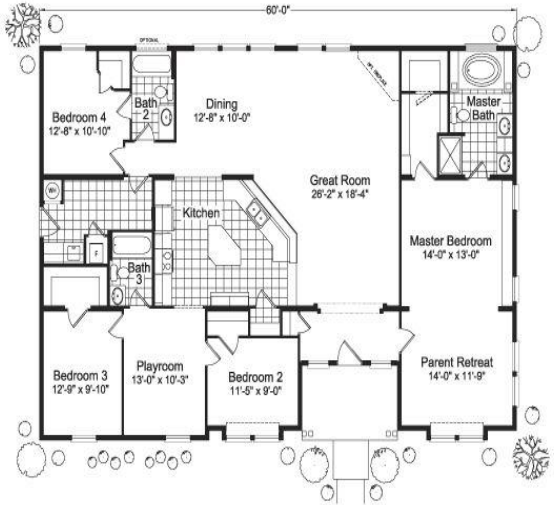

Hoe kunnen we dit realiseren

Efficiëntere manier van wonen, minder lasten, innovatieve duurzame oplossingen en meer delen.

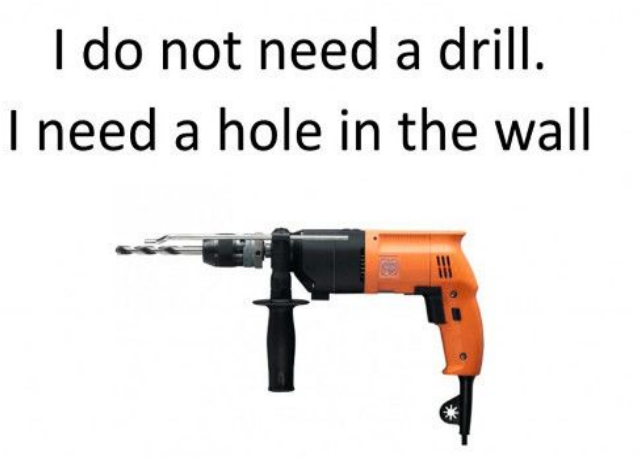

Onze oplossing

Een Tiny House, zelfvoorzienend, flexibel geplaatst in een natuurlijke omgeving met een sociaal netwerk.

Wat is een Tiny House

Een volwaardige woning. Fulltime bewoonbaar met een kleinere ecologische voetafdruk en flexibel in plaatsing en herlocatie. (Deels) zelfvoorzienend en esthetisch gebouwd.

Samenleven in een community

- Betrokkenheid en veiligheid
- Meer delen
- Grotere draagkracht
- Ecologische winst te behalen

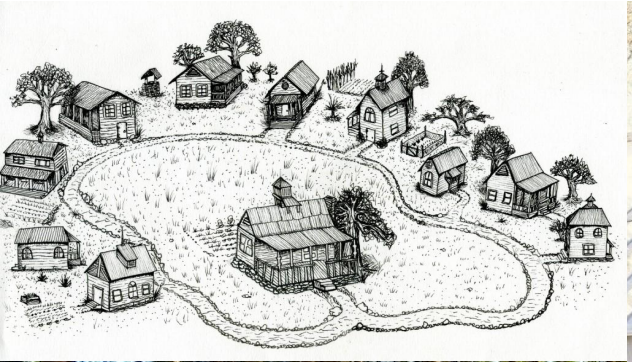

Wat is anders aan een Tiny House

Voornaamste punt: Duurzaamheid speelt bij allen geen rol

- Deze cultuur is het tegengestelde van de Tiny House filosofie
- Constructief niet vergelijkbaar met een volwaardig huis
- Bedoeld voor tijdelijke bewoning

Aanbod Tiny Houses

- Groeiende nieuwe markt
- Allemaal duurzaam gebouwd en innovatief
- Zelfvoorzienend in verschillende mate

Wikkelhuis

Tiny Tim

Finch building

Eigen ontwerp Tiny House

- Wendy en Timothy zijn al gestart met de bouw
- Staalframe constructie, orkaanbestendig
- Volwaardig in elk opzicht
- Voorzien van eigen energieopwekking

Kom langs!

Noordwijk Klein

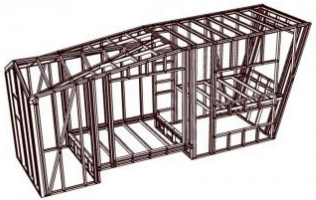

De gemeente is voor!

We hebben ons plan aan de wethouders gepresenteerd en zij hebben al een bezoek gebracht aan de eerste Tiny house in aanbouw.

Het plan ondersteunt hun doelstellingen:

- Nu al energieneutraal
- Informeren, inspireren en stimuleren
- Behoud van groene karakter
- Versterkt Noordwijkse DNA

Zij zijn bereid om de mogelijkheden binnen regelgeving en wetten te onderzoeken en willen graag meewerken om dit plan mogelijk te maken.

Wat zoeken we

Deze punten zijn vrijwel allemaal bespreekbaar en afhankelijk van de grond die beschikbaar is.

- Een stuk grond waar 3 tot 7 tiny houses kunnen staan
- Per huisje 75 tot 100 m2 grond en gemeenschappelijke grond
- Eventueel toegang tot water
- Minimaal 2 jaar beschikbaar voor bewoning
- Behoud van groene karakter, wij zijn te gast in het landschap

Wat kunnen wij u bieden

Natuurlijk staat er ook iets tegenover!
Hieronder benoemen we een aantal voordelen.
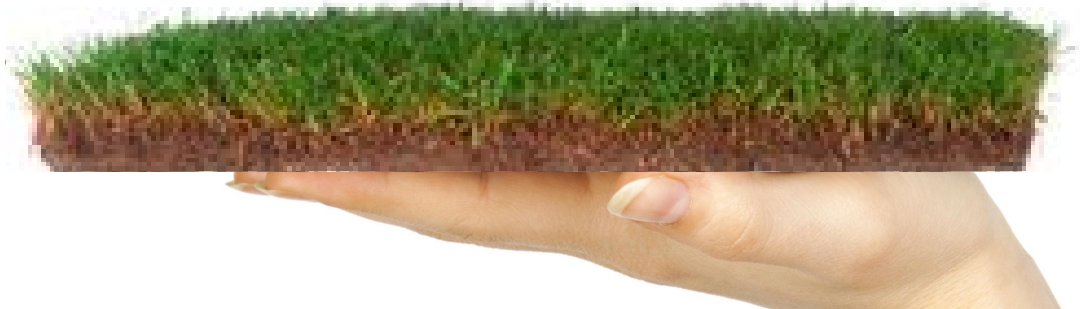
- Ondersteuning in afstemming met de gemeente.
- Een vergoeding voor gebruik van de grond.
- Beheer van de grond of dieren of planten.
- Geen onherstelbare schade aan de grond.
- Ongebruikte buitenruimte krijgt nu een functie en doel.
- Bijdragen aan uw positieve uitstraling naar buiten op gebied van nieuwe woonvormen en duurzaamheid.